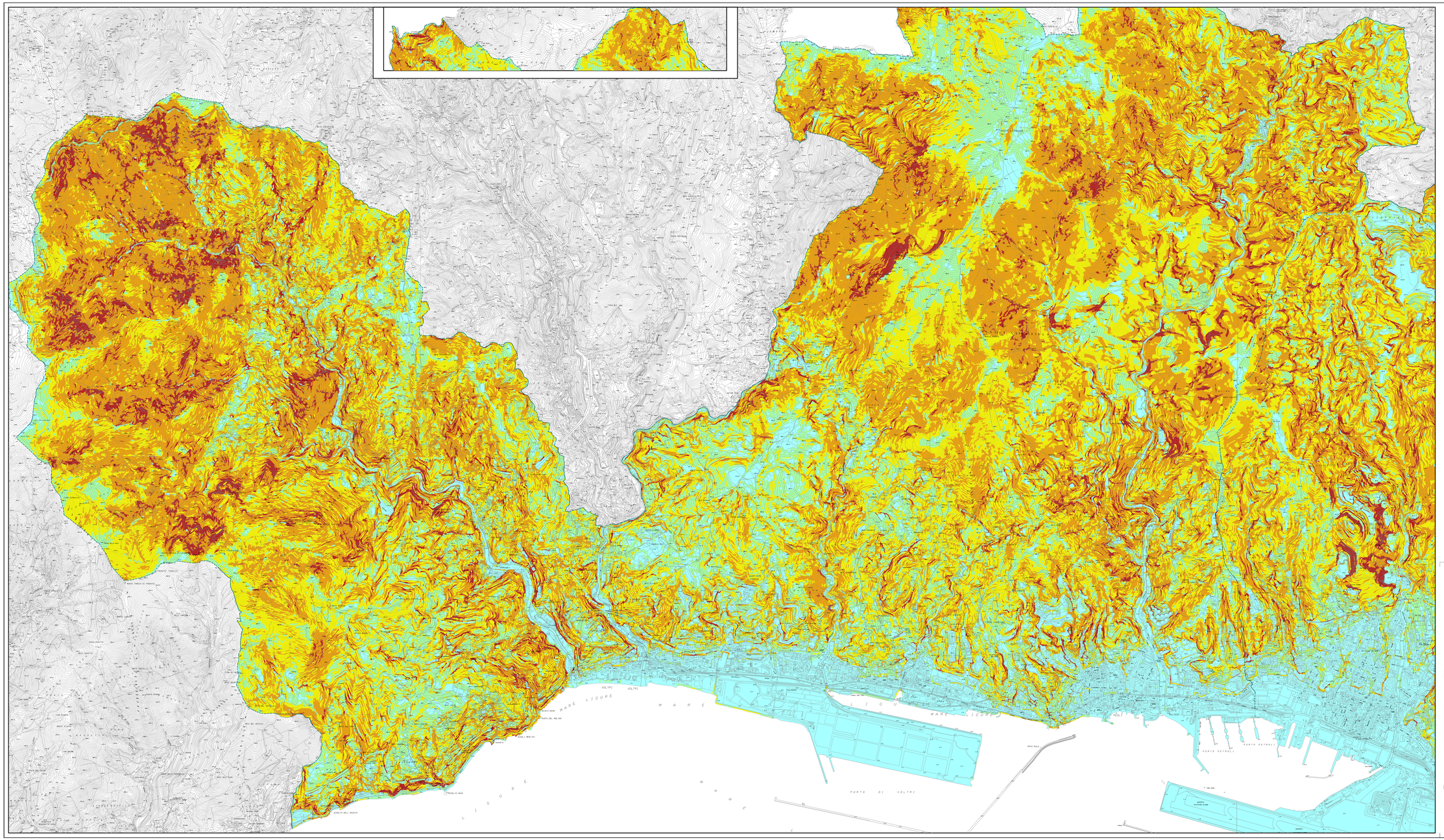

LEGENDA

- Acclività da 0° a 10°
- Acclività da 10° a 20°
- Acclività da 20° a 30°
- Acclività da 30° a 45°
- Acclività maggiore di 45°

45°
30°
20°
10°

Limiti amministrativi: Comune e Municipi

COMUNE DI GENOVA

PIANO URBANISTICO COMUNALE

Progetto Preliminare

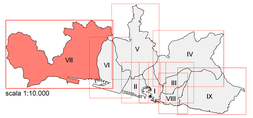

scala 1:10.000

CARTA DELL'ACCLIVITA'
MUNICIPIO VII PONENTE

DIREZIONE SVILUPPO URBANISTICO DEL TERRITORIO

Elaborazione:
- Settore Urban Lab e Attuazione Progetti di Area Portuale
- Settore Pianificazione Urbanistica
- Ufficio Geologico
- Settore Approvazione Progetti e Controllo Attività Edilizia
- Ufficio GIS e Sviluppo Interno e Geoinformazioni

Rilievo base: Elaborazione del Settore Urban Lab della Carta Tecnica in scala 1:5.000 prodotta dalla Regione Liguria (Aut.n. 5 del 18.01.2010)

DESCRIZIONE FONDATIVA

7